

L'ateneo telematico IUL

L'Università Telematica degli Studi IUL istituita nel 2005 e promossa dal Consorzio IUL, composto da Indire e Università degli Studi di Firenze. IUL rilascia titoli riconosciuti dal Ministero dell'Istruzione ed è autorizzata a istituire corsi universitari a distanza: laurea triennale e laurea magistrale, master di I e II livello, corsi di perfezionamento e di aggiornamento professionale. L'università eroga percorsi didattici in ambiente e-learning, assicurando un'esperienza di apprendimento flessibile, veloce e intuitiva, particolarmente indicata per studenti lavoratori.

Associazione dei Piccoli Musei

L'Associazione Nazionale Piccoli Musei è un'organizzazione scientifico-culturale senza fini di lucro. È stata avviata nel 2007 per promuovere una nuova cultura gestionale dei Piccoli Musei, valorizzando il legame più stretto con il territorio e con la comunità, insieme alla capacità di essere accoglienti e di offrire esperienze originali ai visitatori. Uno degli scopi dell'Associazione è quello di sviluppare una rete di relazioni tra quanti affrontano le problematiche dei piccoli musei con passione, sviluppando forme di condivisione e di divulgazione della conoscenza, e anche di sostegno reciproco.



UNIVERSITÀ TELEMATICA DEGLI STUDI IUL

Telefono: 055 2380568/385
segreteria@iuline.it
www.iuline.it



ASSOCIAZIONE PICCOLI MUSEI

Telefono: 333 44 97 474
info@piccolimusei.com
www.piccolimusei.com

Scuola, museo e territorio:
diventa un esperto
in educazione
ai beni culturali

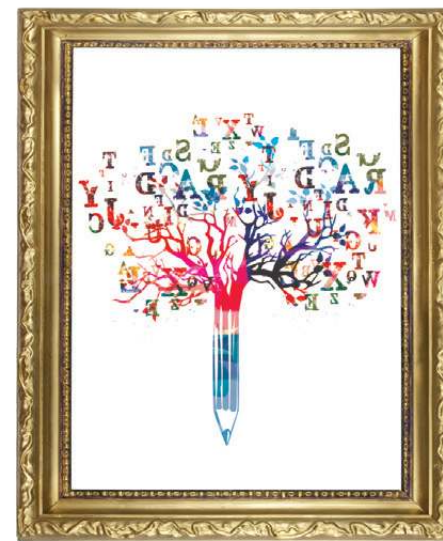

CORSO DI PERFEZIONAMENTO E
AGGIORNAMENTO PROFESSIONALE

“ESPERTO IN ATTIVITÀ LABORATORIALI
NEL RAPPORTO SCUOLA-MUSEO”



La partnership

La collaborazione tra IUL e Associazione Piccoli Musei mette in campo la competenza nell'ambito dell'innovazione didattica dell'Indire, uno dei due soci pubblici dell'Ateneo, insieme alle conoscenze e ai preziosi materiali dell'Associazione, ben radicata nel territorio nazionale.

Una particolare attenzione è riservata all'alternanza scuola lavoro. L'obiettivo dei due partner è formare un profilo professionale che abbia le competenze adeguate per accompagnare le istituzioni scolastiche e i singoli musei nella predisposizione e nello sviluppo di percorsi didattico-educativi integrati, caratterizzati da innovative modalità di approccio alle diverse testimonianze di civiltà offerte dai territori.



Obiettivi del corso

Il corso si propone di delineare, all'interno della scuola e del museo, una figura, **l'esperto in educazione ai beni culturali**, capace di favorire l'attivazione di collaborazioni tra istituzioni scolastiche, enti territoriali e piccole istituzioni museali, acquisendo competenze specifiche per rendere innovativo il rapporto scuola-museo.

Il profilo professionale è caratterizzato da conoscenze approfondite nell'ambito specifico dei beni culturali e paesaggistici e competenze nel campo della ricerca storico-territoriale per la valorizzazione dei suoi risultati. Le attività didattiche prevedono approfondimenti individuali su contenuti proposti dai docenti, a cui si affiancano momenti operativi moderati dai tutor disciplinari sia in modalità sincrona (in videoconferenza) sia attraverso il forum.

Il corso in breve

DIRETTORE DEL CORSO:	Prof. Massimo Faggioli
COORDINATORE DEL CORSO:	Prof. Marzio Cresci
DURATA:	Annuale, pari a 500 ore
CREDITI FORMATIVI UNIVERSITARI:	20 CFU
TITOLO DI ACCESSO:	Diploma di laurea di primo livello, laurea magistrale o specialistica e titoli equiparati
COSTO:	€ 500,00 Possibilità di pagamento con la Carta del Docente.

L'offerta formativa è disponibile anche sul portale S.O.F.I.A.

MODULI	SSD	CFU
Alleanze educative tra scuola e museo: il museo	L-ART/04 - Museologia e critica artistica e del restauro	6
Alleanze educative tra scuola e museo: il territorio	L-ANT/10 - Metodologie della ricerca archeologica	6
Alleanze educative tra scuola e museo: la scuola	M-PED/02 - Storia della pedagogia	3
<i>A scelta tra:</i> A scuola di territorio	L-ANT/10 - Metodologie della ricerca archeologica	3
Il museo come opportunità	M-PED/04 - Pedagogia sperimentale	3
Prova Finale		2
Totale		20

